

CAHIER DES CLAUSES TECHNIQUES

FORET COMMUNALE DE : PIERREFEU

alpage parcours

CCT validé en Commission Mixte de Pâturage du 15 Novembre 2021

1 - DESIGNATION DU LOT

Commune de situation : Pierrefeu

Numéro et intitulé du lot : FC de Pierrefeu-lot de l'Uesti

Surface totale : 82.7 ha

Surface pâturable : 80 ha

Liste ou tableau des parcelles forestières : 1 à 10

Liste ou tableau des parcelles cadastrales : voir plan et tableau joint

Précision sur les limites : : Nord : Commune de Toudon

Ouest : Ravin de la Pinea - Commune de Toudon

Sud : Village de Pierrefeu – Piste de Boscaglion

Est : Ravin de Vescassin / Le Riou

Voies d'accès : Piste de Costa d'Aigle

Piste de l'Uesti

Piste de Boscaglion

Plan de l'unité pastorale

2 - DUREE MINIMALE DE LA LOCATION : 5 années

Dates de la saison pastorale : du 1 janvier au 31 décembre

3 - TECHNICIEN FORESTIER TERRITORIAL RESPONSABLE DU LOT

M Lionel Blanc

(UT Préalpes – Estéron - Var)

Portable : 06. 09. 28. 14. 21

Courriel : lionel.blanc@onf.fr

4 – TAUX DE CHARGEMENT, ESPECES AUTORISEES

Effectif maximum : 20 UGB

Liste des espèces admises au pâturage : Ovins, Bovins, Caprins

Nombre de têtes sur la durée autorisée pour les espèces admises :

- ovins : 140
- bovins : 20

- Caprins : 140

Caprins autorisés, nombre dans la limite de 10

Les effectifs des animaux devront être répartis de manière à ne pas dépasser la charge totale de 20 UGB.

N.B. : le ratio UGB est 1 UGB = 7 ovins ou 1 bovin ou 1 équidé ou 7 caprins

5 - CONDITIONS ET RECOMMANDATIONS TECHNIQUES PARTICULIERES

Le passage du troupeau représente **un intérêt majeur** au vu des enjeux DFCI considérables pour l'ensemble de la zone.

6 -EQUIPEMENTS PASTORAUX EXISTANTS

Bâtiments : Néant

Point d'eau : Néant

Installations annexes : Néant

Travaux d'amélioration récents : débroussaillage : Non
brulage dirigé : Non

Le responsable de mission
pastorale ne loup

Mathieu BARRETEAU

Liste des parcelles cadastrales relevant du régime forestier

SECTION	N°PLAN	LIEU-DIT	CONTENANCE (m2)
B	19	COSTA D'AIGLA	182670
B	20	COSTA D'AIGLA	301415
B	21	COSTA D'AIGLA	70820
B	22	COSTA D'AIGLA	26200
B	23	COSTA D'AIGLA	38860
B	24	COSTA D'AIGLA	161040
B	29	PINEA	10600
B	33	L'OUESTI	78
B	34	L'OUESTI	2500
B	37	L'OUESTI	160625
B	47	L'OUESTI	205110
B	50	LES FUMASSES	81155
B	51	LES FUMASSES	4850
B	52	LES FUMASSES	2630
B	57	LES FUMASSES	47600
B	249	FONT VIEILLE	1510
B	250	FONT VIEILLE	860
B	348	LES BRAGLIAS	3155
B	448	LA BAUMA	11300
B	449	LA BAUMA	60820
B	450	LA BAUMA	34615
			827308

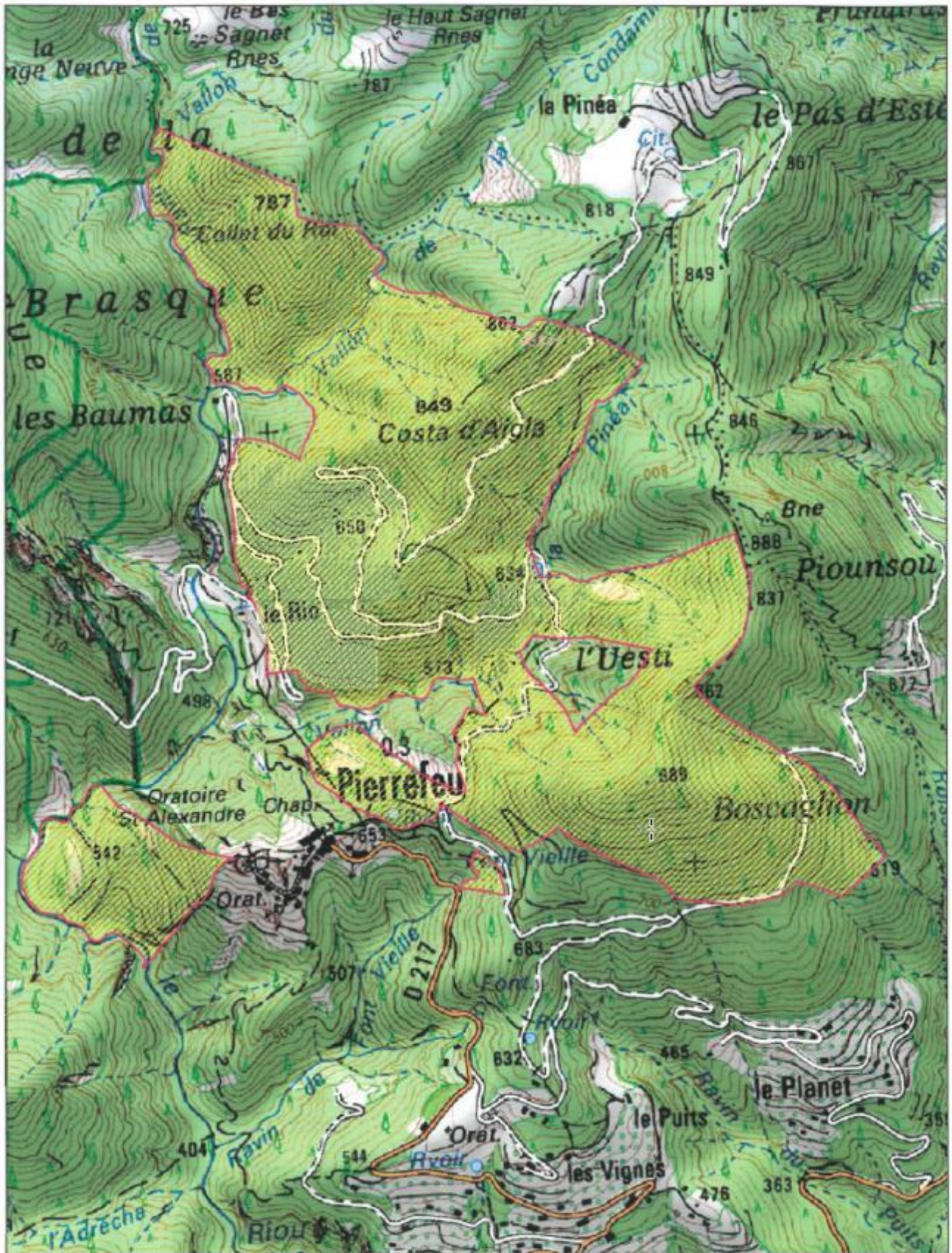

Commentaires

FC Pierrefeu - Pâturage de l'Uesti



© IGN / ONF Toute reproduction interdite

Plan IGN



Echelle : 1 : 12000



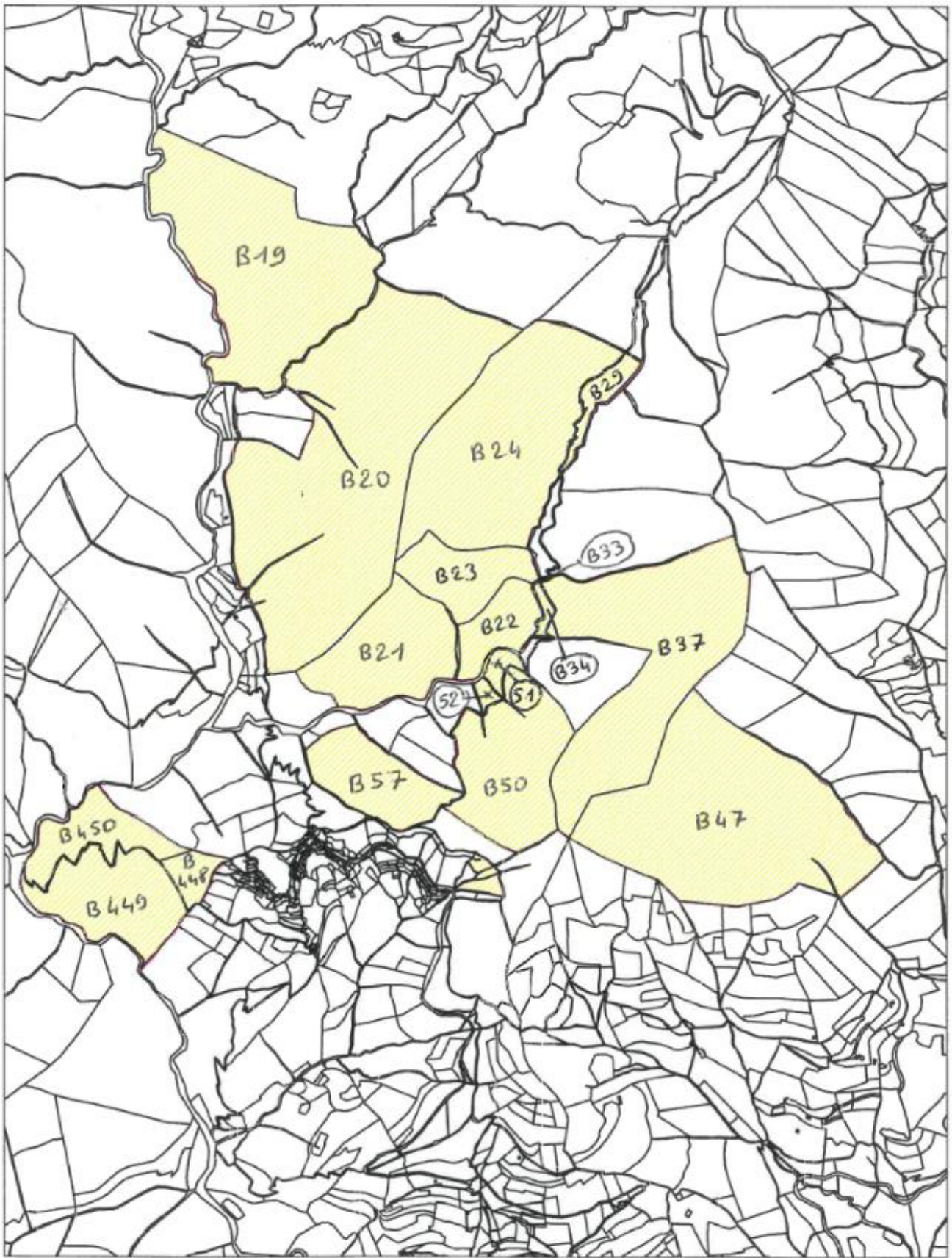

Commentaires

FC Pierrefeu - Pâturage de l'Ouest



© IGN / ONF Toute reproduction interdite

Plan cadastral



Echelle : 1 : 12000

